ФАКУЛТЕТ ИНЖЕЊЕРСКИХ НАУКА УНИВЕРЗИТЕТА У КРАГУЈЕВЦУ

Споменица генерације 1966/67.

Крагујевац, 2016.

ФАКУЛТЕТ ИНЖЕЊЕРСКИХ НАУКА
УНИВЕРЗИТЕТА У КРАГУЈЕВЦУ
Споменица генерације 1966/67.

Уредник
Јасмина Миљојковић

Издавач
Факултет инжењерских наука
Универзитета у Крагујевцу
Сестре Јањић 6, Крагујевац

За издавача
проф. др Добрица Миловановић, декан

Дизајн корица
„Интер Принт“, Крагујевац

Штампа
„Интер Принт“, Крагујевац

Тираж
110 примерака

ISBN: 978-86-6335-038-0

ФАКУЛТЕТ ИНЖЕЊЕРСКИХ НАУКА

ЧЕТРДЕСЕТ ГОДИНА РАДА У ОКВИРУ УНИВЕРЗИТЕТА У КРАГУЈЕВЦУ, ПОЛА ВЕКА ОД УПИСА СЕДМЕ ГЕНЕРАЦИЈЕ СТУДЕНАТА МАШИНСТВА

Пре 56 година у Крагујевцу је основано Одељење Машинског факултета у Београду и тиме је започета дуга традиција школовања инжењера у граду познатом по аутомобилској индустрији. После краћег периода током којег се настава одвијала у просторијама Прве крагујевачке гимназије, 1962. године подигнуте су зграде Машинског факултета на пољани поред Горњег парка, да би 20. октобра 1963. године примиле студенте I и II степена студија. У новим учионицама, 1966. године студије је започела и седма генерација студената, којој посвећујемо ову публикацију.

Изградњом објеката стекли су се потребни услови за успешан рад и развој Факултета. Први резултати су били видљиви већ након неколико година:

- 10. октобра 1964. одбрањен је први дипломски рад (проф. др Милош Којић, академик),
- 23. новембра 1968. прва магистарска теза (Александар Кузмановић) и
- 24. јуна 1969. прва докторска дисертација (проф. др Бранислав Девецић).

Тиме је започео процес стварања сопственог наставног кадра као основне претпоставке за осамостаљење. Данашњи Факултет инжењерских наука осамосталио се као Машински факултет у саставу Београдског универзитета 1971. године, да би 1976. учествовао у формирању Универзитета у Крагујевцу, у чијем се саставу и данас налази. Ове године обележавамо јубилеј – 40 година рада у оквиру Универзитета у Крагујевцу.

Машинство одувек представља базу развоја Факултета, који је временом почео да превазилази оквире у којима је при оснивању дефинисан. Шира област инжењерства је пружала читав спектар могућности за истраживачки рад, док се у привреди јавила потреба за новим видовима експертизе. Временом, Машински факултет је прерастао у Факултет инжењерских наука (2011. године), крећући се природним и логичним путем развоја установе која прати динамику окружења. Војноиндустријско инжењерство акредитовано је 2010. године као заједнички студијски програм Војне академије из Београда и тадашњег Машинског факултета у Крагујевцу, а представљало је одговор на изражену потребу одбрамбене индустрије за високообразованим кадровима. Те године акредитоване су и једногодишње мастер студије Инжењерског менаџмента и Индустријског инжењерства – Пословних информационих система. Повратак аутомобилске индустрије у Крагујевац изазвао је очекивани талас промена у региону, те смо у сарадњи са компанијом ФИАТ Србија и Политехником из Торина, конципирали, а затим 2013. године и акредитовали, нови студијски програм, Аутомобилско инжењерство. Упоредо са тим процесом, а у намери да се одговори потребама локалне заједнице, развијан је и студијски програм Урбано инжењерство, који је такође акредитован 2013. године. Пратећи савремене трендове у образовању инжењера као и потребе тржишта рада, Факултет инжењерских наука од школске 2015/2016. отвара и студијски програм Рачунарска техника и софтверско инжењерство. Исте године, поред постојећих докторских студија машинства, акредитоване су и докторске студије на српском и енглеском језику из области Индустријског инжењерства и инжењерског менаџмента.

Инжењерска професија се последњих година у перцепцији ширег окружења враћа на место које јој је увек и припадало – у групу најцењенијих занимања. Висока стопа запошљавања инжењера за последицу има пораст интересовања за студије инжењерства. Ове године примили смо 350 нових студената, чиме је генерација 2016/2017. ушла у историју Факултета као једна од најбројнијих.

Факултет инжењерских наука одликује јасна образовна и научна препознатљивост међу техничким факултетима, базирана на интензивној сарадњи са привредом. Резултати су видљиви и мерљиви – огледају се у великом броју реализованих пројеката, техничких решења, обука, публикација, опреми којом Факултет располаже и реномеу који су временом стекли наши истраживачи. Од оснивања до данас на Факултету је дипломе стекло преко 6000 инжењера на свим нивоима студија. Такође, Факултет данас располаже комплексом површине око 15 000 m^2, који обухвата четири објекта, а у оквиру њих и 24 научноистраживачка центра и 10 лабораторија. У години јубилеја, поносни смо на нашу традицију и успехе, али и свесни да морамо бити спремни за нове изазове који нас очекују у будућности.

Крагујевац,
октобар 2016.

Декан,
Проф. др Добрица Миловановић

Бранко М. Банковић, дипл. маш. инж.
Рођен 7.2.1948. г. у Пожаревцу.

Број индекса: **5/1966**

- Студије завршио 25.5.1972. г. са просечном оценом 7,99.

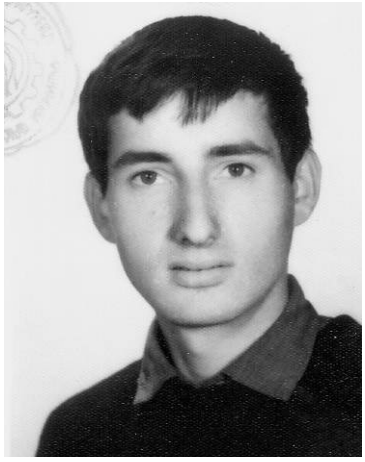

Драго К. Бањац, дипл. маш. инж.
Рођен 1.1.1948. г. у Дринићу, Босански Петровац, БиХ.

Број индекса: **172/1966**

- Студије завршио 22.2.1973. г. са просечном оценом 7,41.

Мр Аранђел Ј. Баталић, дипл. маш. инж.
Рођен 8.10.1927. г. у Аранђеловцу.

Број индекса: 1009/1966

- Магистрирао 25.6.1980. г.
- Тема магистарског рада: *Динамичка оптимизација система управљања залихама разервних делова за возила ЗАСТАВА*

Милош В. Беочанин, дипл. маш. инж.
Рођен 10.12.1946. г. у Рудници, Рашка.

Број индекса: **91/1966**

- Студије завршио 22.9.1971. г. са просечном оценом 7,94.

Мр Бранислав Б. Богетић, дипл. маш. инж.
Рођен 2.9.1937. г. у Лабљану, Ново Брдо.

Број индекса: **1006/1966**

- Магистрирао 23.11.1968. г.
  Тема магистарског рада: *Квантитативне методе оцене економске ефикасности инвестиција у индустријском предузећу.*

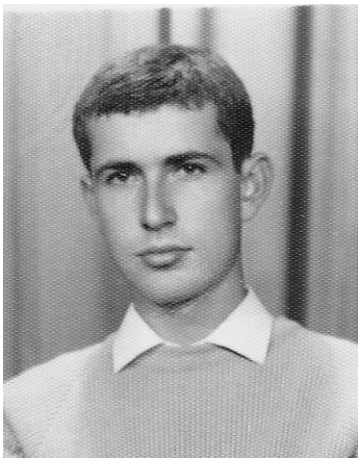

Божидар Л. Брашанац, дипл. маш. инж.
Рођен 27.9.1947. г. у Адровићима, Пљевља, Ц. Гора.

Број индекса: **162/1966**

- Студије завршио 21.6.1971. г. са просечном оценом 7,55.

Југослава М. Бусарац, дипл. маш. инж.
Рођена 9.3.1947. г. у Книћу.

Број индекса: **135/1966**

- Студије завршила 29.6.1972. г. са просечном оценом 7,70.

Мирјана Б. Васиљевић-Антић, дипл. маш. инж.
Рођена 1.1.1948. г. у Крагујевцу.

Број индекса: **182/1966**

- Студије завршила 21.6.1971. г. са просечном оценом 8,55.

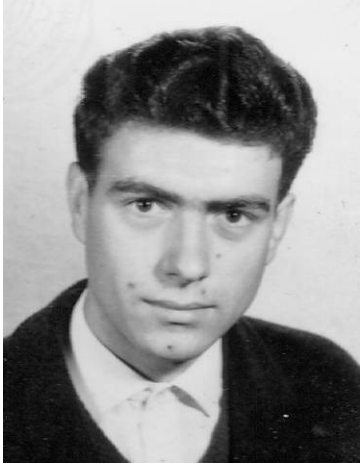

Миломир Б. Вујанац, дипл. маш. инж.
Рођен 30.7.1947. г. у Зареву, Рашка.

Број индекса: **14/1966**

- Студије завршио 15.3.1973. г. са просечном оценом 7,25.

Мр Драгољуб А. Гајовић, дипл. маш. инж.
Рођен 18.9.1935. г. у Корману, Крагујевац.

Број индекса: **1011/1966**

- Магистрирао 27.12.1990. г.
- Тема магистарског рада: *Развој информационог система за мерење, анализу и праћење продуктивности рада у пословним системима металопрерађивачке индустрије*.

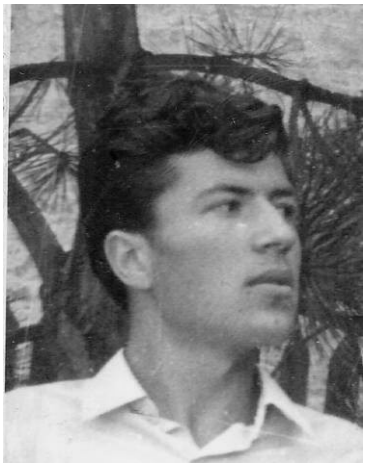

Љубиша Ж. Голубовић, дипл. маш. инж.
Рођен 26.9.1947. г. у Рачи Крагујевачкој.

Број индекса: **94/1966**

- Студије завршио 23.6.1971. г. са просечном оценом 7,49.

Владимир П. Димић, дипл. маш. инж.
Рођен 8.5.1941. г. у Краљеву.

Број индекса: **78/1966**

- Студије завршио 27.12.1973. г. са просечном оценом 7,11.

Богдан Д. Докић, дипл. маш. инж.
Рођен 7.11.1947. г. у Руми.

Број индекса: **22/1966**

- Студије завршио 12.1.1984. г. са просечном оценом 8,16.

Јула С. Ђокић, дипл. маш. инж.
Рођена 18.6.1947. г. у Кусовцу, Кнић.

Број индекса: **136/1966**

- Студије завршила 2.10.1974. г. са просечном оценом 7,53.

Љубомир Р. Ђорђевић, маш. инж.
Рођен 7.9.1947. г. у Н. Каменици, Ниш.

Број индекса: **198/1966-V**

- Први степен студија завршио 7.4.2003. г. са просечном оценом 6,78.

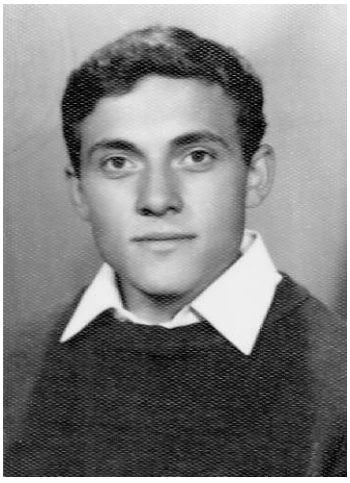

Петар М. Ђорђевић, дипл. маш. инж.
Рођен 20.6.1947. г. у Крагујевцу.

Број индекса: **158/1966**

- Студије завршио 13.5.1976. г. са просечном оценом 7,47.

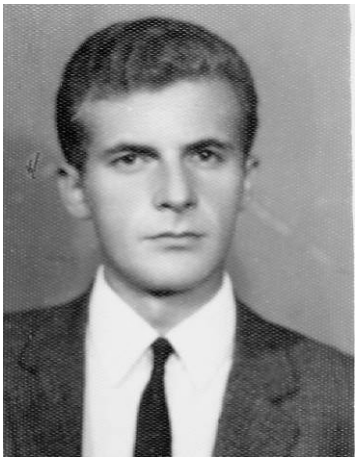

Добривоје С. Ђоровић, дипл. маш. инж.
Рођен 5.9.1948. г. у Чукојевцу, Краљево.

Број индекса: **150/1966**

- Студије завршио 5.10.1972. г. са просечном оценом 7,02.

Бранислава С. Ђукић, дипл. маш. инж.
Рођена 22.5.1948. г. у Драгобраћи, Крагујевац.

Број индекса: **119/1966**

- Студије завршила 8.6.1974. г. са просечном оценом 7,45.

Владан Г. Живановић, дипл. маш. инж.
Рођен 25.12.1946. г. у Петровцу, Крагујевац.

Број индекса: **19/1966**

- Студије завршио 25.2.1972. г. са просечном оценом 8,52.

Драгана Р. Живковић, дипл. маш. инж.
Рођена 10.12.1945. г. у Светлићу, Топола.

Број индекса: **30/1966**

- Студије завршила 4.11.1971. г. са просечном оценом 7,62.

Јеврем С. Жугић, дипл. маш. инж.
Рођен 2.7.1948. г. у Новаковићима, Жабљак, Ц. Гора.

Број индекса: **207/1966**

- Студије завршио 26.6.1981. г. са просечном оценом 7,41.

Михајло В. Заљевски, дипл. маш. инж.
Рођен 23.9.1947. г. у Скопљу, Македонија.

Број индекса: **111/1966**

- Студије завршио 29.6.1973. г. са просечном оценом 7,35.

Радослав Љ. Илић, дипл. маш. инж.
Рођен 20.4.1945. г. у Чумићу, Крагујевац.

Број индекса: **167/1966-V**

- Студије завршио 31.12.1982. г. са просечном оценом 7,03.

Милијан Р. Јанић, дипл. маш. инж.
Рођен 17.1.1947. г. у Лађевцима, Краљево.

Број индекса: **188/1966**

- Студије завршио 27.3.1980. г. са просечном оценом 7,10.

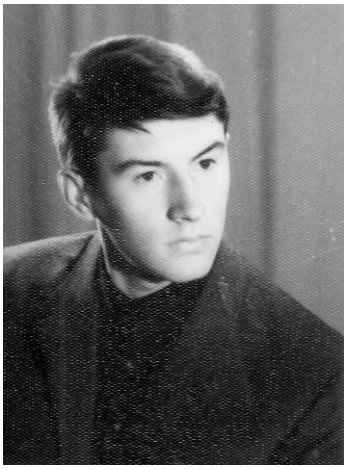

Милан Ж. Јевтић, дипл. маш. инж.
Рођен 18.11.1947. г. у Крагујевцу.

Број индекса: **97/1966**

- Први степен студија завршио 18.1.1974. г. са просечном оценом 7,81.

Миливоје В. Јекић, дипл. маш. инж.
Рођен 26.10.1947. г. у Вучковици, Кнић.

Број индекса: **169/1966**

- Студије завршио 17.5.1974. г. са просечном оценом 8,25.

Светислав В. Јеремић, дипл. маш. инж.
Рођен 8.9.1946. г. у Новом Ланишту, Јагодина.

Број индекса: **170/1966**

- Студије завршио 8.7.1976. г. са просечном оценом 7,43.

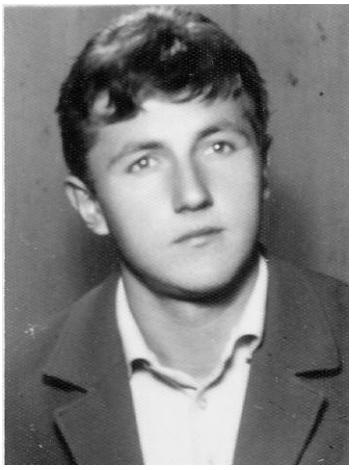

Велибор Р. Јечменица, дипл. маш. инж.
Рођен 22.4.1947. г. у Црном Врху, Пљевља, Црна Гора.

Број индекса: **59/1966**

- Студије завршио 11.2.1974. г. са просечном оценом 7,55.

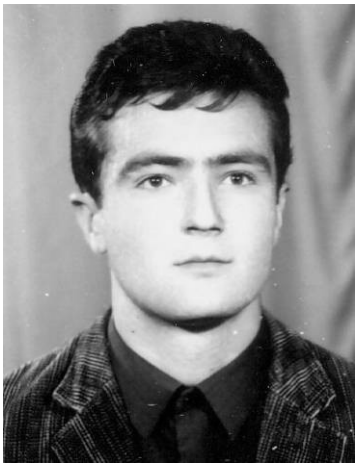

Зоран В. Јечменица, дипл. маш. инж.
Рођен 8.8.1946. г. у Црном Врху, Пљевља, Црна Гора.

Број индекса: **201/1966**

- Студије завршио 1.11.1982. г. са просечном оценом 7,21.

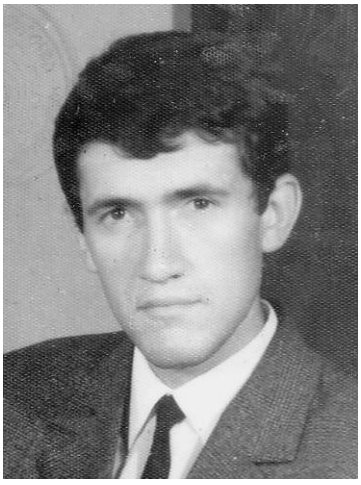

Божидар Д. Јовановић, дипл. маш. инж.
Рођен 11.2.1947. г. у Јабучју, Кравујевац.

Број индекса: **171/1966**

- Студије завршио 22.5.1975. г. са просечном оценом 7,26.

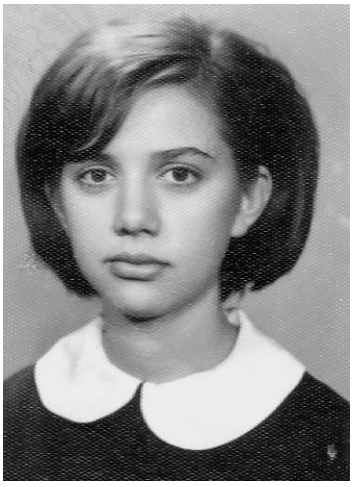

Љиљана Т. Јовичић, дипл. маш. инж.
Рођена 1.12.1947. г. у Крагујевцу.

Број индекса: **178/1966**

- Студије завршила 8.6.1974. г. са просечном оценом 7,17.

Мр Видоје М. Каличанин, дипл. маш. инж.
Рођен 9.8.1925. г. у Крагујевцу.

Број индекса: **1005/1966**

- Магистрирао 3.4.1975. г.
- Тема магистарског рада: *Ораганизациона концепција одржавања производне опреме савремених производних предузећа.*

Ненад А. Каличанин, дипл. маш. инж.
Рођен 22.12.1947. г. у Крагујевцу.

Број индекса: **123/1966**

- Студије завршио 23.11.1972. г. са просечном оценом 7,82.

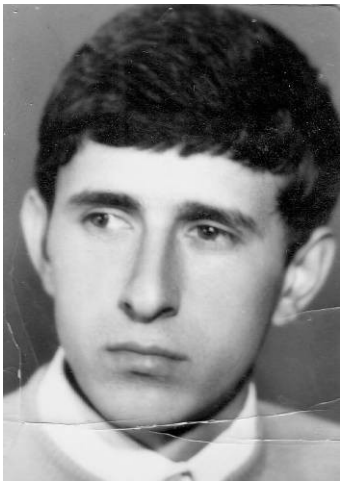

Радослав Д. Крстић, дипл. маш. инж.
Рођен 1.11.1947. г. у Команицама, Мионица.

Број индекса: **113/1966**

- Студије завршио 27.6.1978. г. са просечном оценом 7,19.

Мр Александар Ј. Кузмановић, дипл. маш. инж.
Рођен 3.2.1926. г. у Крагујевцу.

Број индекса: **1002/1966**

- Магистрирао 23.11.1968. г.
- Тема магистарског рада: *Удруживање у аутомобилској индустрији Југославије.*

Светлана И. Лазаревић, дипл. маш. инж.
Рођена 12.1.1949. г. у Доњим Комарицама, Крагујевац.

Број индекса: **141/1966**

- Студије завршила 11.7.1974. г. са просечном оценом 7,65.

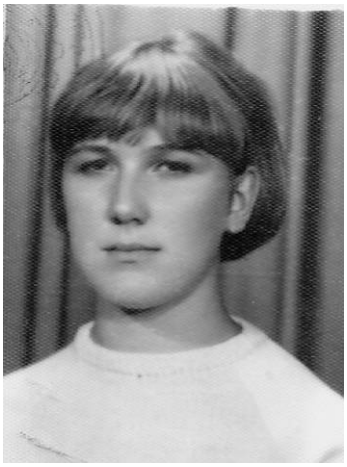

Марија Ј. Лазић, дипл. маш. инж.
Рођена 24. 2.1947. г. у Белој Цркви.

Број индекса: **118/1966**

- Студије завршила 9.2.1973. г. са просечном оценом 7,96.

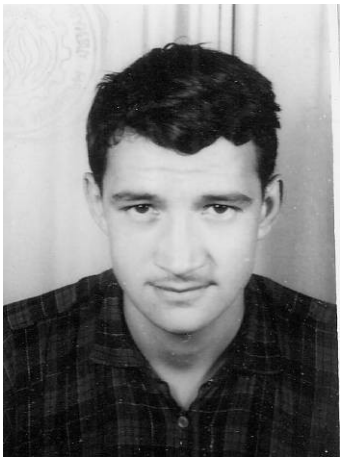

Андрија М. Лукић, дипл. маш. инж.
Рођен 13.12.1946. г. у Ставама, Крупањ.

Број индекса: **146/1966**

- Студије завршио 29.9.1972. г. са просечном оценом 7,29.

Бранко П. Милетић, дипл. маш. инж.
Рођен 19.8.1947. г. у Вишевцу, Рача.

Број индекса: **9/1966**

- Студије завршио 25.3.1976. г. са просечном оценом 7,15.

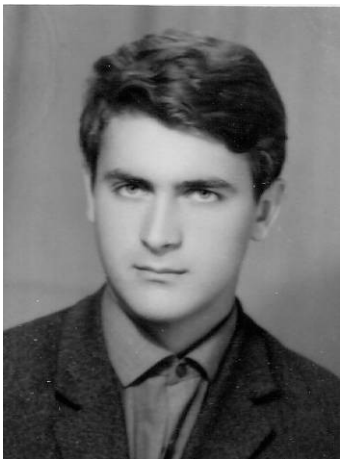

Јован Б. Миливојевић, дипл. маш. инж.
Рођен 15.11.1947. г. у Балосави, Кнић.

Број индекса: **52/1966**

- Студије завршио 27.10.1972. г. са просечном оценом 8,05.

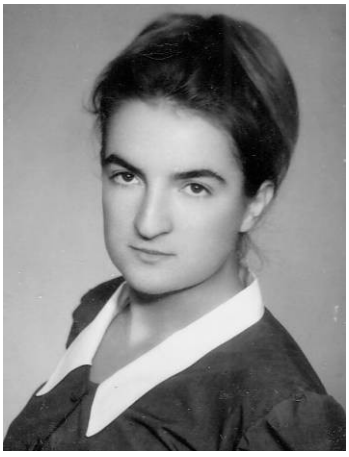

Рајка А. Милић, дипл. маш. инж.
Рођена 1.9.1946. г. у Поткомљу, Лепосавић.

Број индекса: **23/1966**

- Студије завршила 21.6.1971. г. са просечном оценом 7,84.

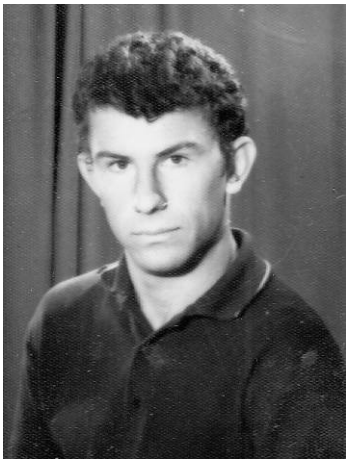

Милан А. Миловановић, дипл. маш. инж.
Рођен 2.5.1947. г. у Крагујевцу.

Број индекса: **96/1966**

- Студије завршио 25.4.1973. г. са просечном оценом 7,66.

Радомир Т. Миловановић, дипл. маш. инж.
Рођен 23.8.1947. г. у Книћу.

Број индекса: **72/1966**

- Студије завршио 15.3.1973. г. са просечном оценом 7,05.

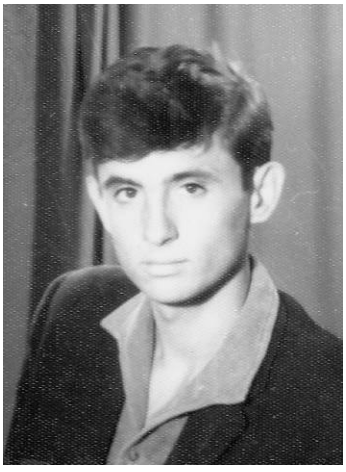

Радослав П. Милутиновић, дипл. маш. инж.
Рођен 27.8.1947. г. у Петровцу, Крагујевац.

Број индекса: **128/1966**

- Студије завршио 4.5.1972. г. са просечном оценом 6,90.

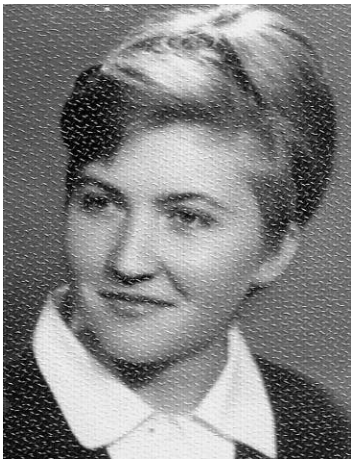

Милијана М. Михаиловић-Ћирић, дипл. маш. инж.
Рођена 8.2.1948. г. у Границама, Младеновац.

Број индекса: **160/1966**

- Студије завршила 2.3.1972. г. са просечном оценом 7,88.

Др Радољуб Ч. Мицић, дипл. маш. инж.
Рођен 14.3.1939. г. у Мађеру, Прокупље.

Број индекса: **1010/1966**

- Магистрирао 1.7.1969. г.
- Тема магистарског рада: *Методолошки аспекти политике увођења нових производа у производњу.*
- Докторирао . 9.6.1978. г.
- Тема докторске дисертације: *Избор основних фактора који опредељују развој индустрије путничких аутомобила у југославији и утврђивање оптималног модела за даљи развој.*

Надежда Д. Мичијевић, дипл. маш. инж.
Рођена 28.5.1947. г. у Крагујевцу.

Број индекса: **161/1966**

- Студије завршила 2.4.1973. г. са просечном оценом 7.43.

Слободан М. Момчиловић, дипл. маш. инж.
Рођен 12.5.1947. г. у Крагујевцу.

Број индекса: **138/1966**

- Студије завршио 3.4.1974. г. са просечном оценом 7,23.

Душан В. Недељковић, дипл. маш. инж.
Рођен 21.7.1947. г. у Крагујевцу.

Број индекса: **73/1966**

- Студије завршио 30.1.1974. г. са просечном оценом 7,02.

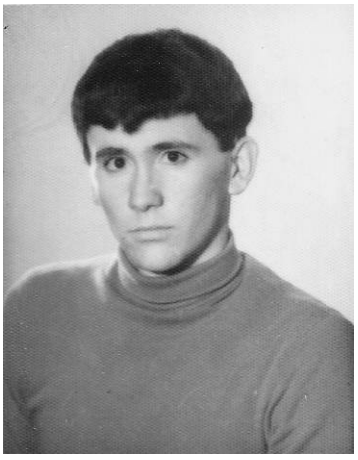

Драгић М. Нешић, дипл. маш. инж.
Рођен 12.12.1947. г. у Доњој Трнави, Топола.

Број индекса: **148/1966**

- Студије завршио 13.2.1972. г. са просечном оценом 6,79.

Гордана М. Николић, дипл. маш. инж.
Рођена 21.3.1948. г. у Крагујевцу.

Број индекса: **12/1966**

- Студије завршила 9.7.1971. г. са просечном оценом 7,00.

Љубинка А. Николић, дипл. маш. инж.
Рођена 6.4.1947. г. у Крагујевцу.

Број индекса: **139/1966**

- Студије завршила 23.11.1972. г. са просечном оценом 7,10.

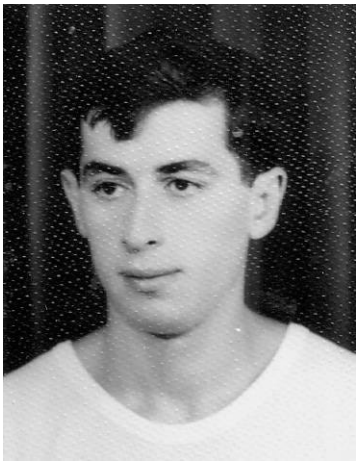

Др Добривоје М. Нинковић, дипл. маш. инж.
Рођен 18.2.1947. г. у Коњицу, БиХ.

Број индекса: **47/1966**

- Студије завршио 25.11.1971. г. са просечном оценом 9,41.
- Магистрирао на Електротехничком факултету у Београду.
- Докторирао на Машинском факултету у Крагујевцу 30.3.1988. г.
- Тема докторске дисертације: *Оптимизација система централног грејања применом дигиталног управљања.*

Бранка З. Новаковић, дипл. маш. инж.
Рођена 14.1.1948. г. у Горњој Трнави, Топола.

Број индекса: **41/1966**

- Студије завршила 14.10.1971. г. са просечном оценом 7,85.

Вера М. Окиљевић, дипл. маш. инж.
Рођена 22.5.1948. г. у Крагујевцу.

Број индекса: **6/1966**

- Студије завршила 12.9.1975. г. са просечном оценом 7,98.

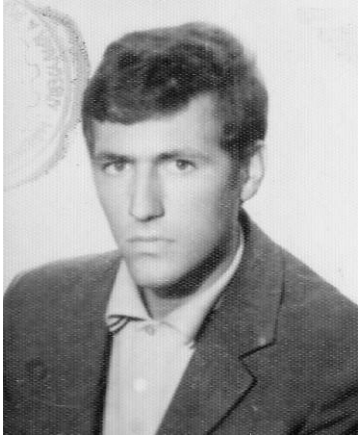

Бранислав М. Павићевић, дипл. маш. инж.
Рођен 5. 7.1947. г. у Крагујевцу.

Број индекса: **124/1966**

- Студије завршио 2.7.1976. г. са просечном оценом 7,98.

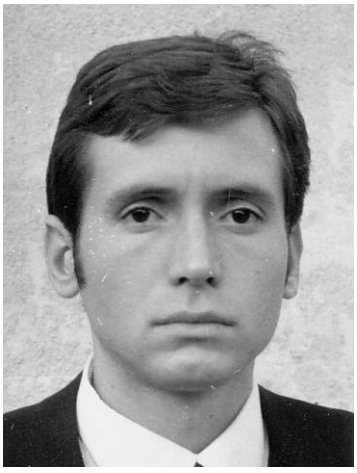

Бранислав С. Павловић, дипл. маш. инж.
Рођен 9.8.1947. г. у Крагујевцу.

Број индекса: **39/1966**

- Студије завршио 28.4.1978. г. са просечном оценом 7,30.

Радован Р. Паунић, дипл. маш. инж.
Рођен 10. 8.1947. г. у Слатини, Јагодина.

Број индекса: **74/1966**

- Студије завршио 22.5.1975. г. са просечном оценом 7,21.

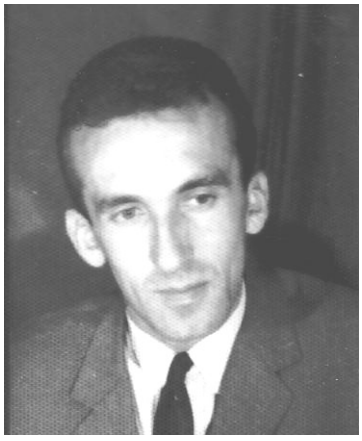

Др Милан Ј. Перовић, дипл. маш. инж.
Рођен 25.6.1939. г. у Равној Реци, Црна Гора.

Број индекса: **1007/1966**

- Магистрирао 23.6.1972. г.
- Тема магистарског рада: *Неки аспекти управљања системом снадбевања производног процеса.*
- Докторирао 10.11.1982. г.
- Тема докторске дисертације: *Истраживање фактора значајних за пројектовање организационих модела производње индустријских производа сложене структуре.*

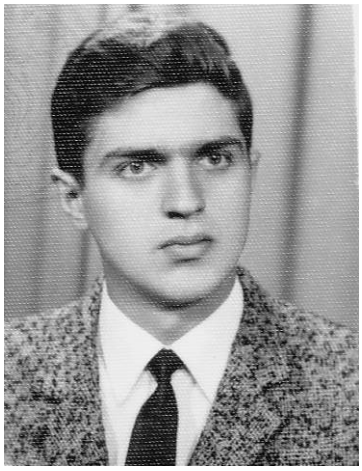

Слободан М. Петковић, дипл. маш. инж.
Рођен 18.6.1947. г. у Крагујевцу.

Број индекса: **82/1966**

- Студије завршио 30.3.1972. г. са просечном оценом 8,05.

Олга Ж. Петровић, дипл. маш. инж.
Рођена 24.2.1947. г. у Наталинцима, Топола.

Број индекса: **8/1966**

- Студије завршила 6.4.1972. г. са просечном оценом 7,43.

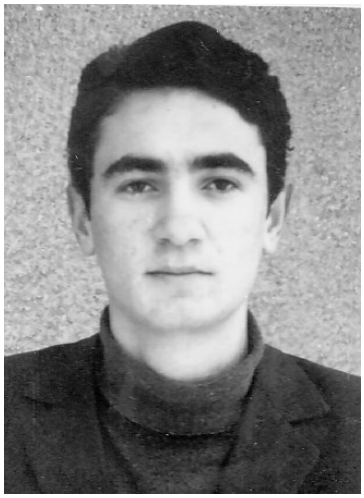

Радомир Д. Петровић, дипл. маш. инж.
Рођен 8.1.1948. г. у Баточини.

Број индекса: **199/1966**

- Студије завршио 13.4.1974. г. са просечном оценом 7,16.

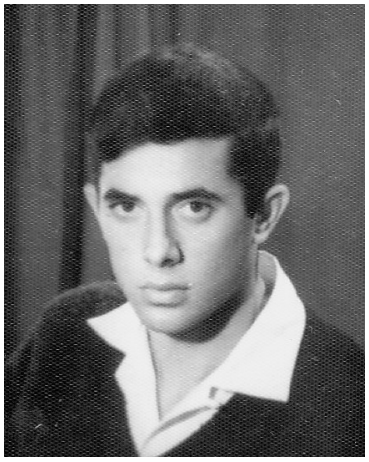

Мр Душан Т. Пуача, дипл. маш. инж.
Рођен 7.1.1948. г. у Сарајеву, БиХ.

Број индекса: **7/1966**

- Студије завршио 10.7.1971. г. са просечном оценом 7,07.
- Магистрирао 20.3.1984. г.
- Тема магистарског рада: *Методологија рада на истраживању и развоју нових програма и производа у СОУР Заводи Црвена Застава.*

Животије Ж. Радисављевић, дипл. маш. инж.
Рођен 4.11.1947. г. у Крагујевцу.

Број индекса: **48/1966**

- Студије завршио 20.7.1973. г. са просечном оценом 7,68.

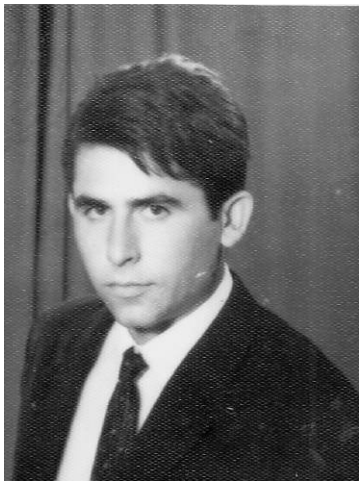

Александар М. Радовановић, дипл. маш. инж.
Рођен 26.8.1947. г. у Вишевцу, Рача.

Број индекса: **147/1966**

- Студије завршио 29.6.1972. г. са просечном оценом 7,23.

Драгослав М. Радовановић, дипл. маш. инж.
Рођен 25.8.1947. г. у селу Дубока, Јагодина.

Број индекса: **109/1966**

- Студије завршио 11.10.1973. г. са просечном оценом 7,51.

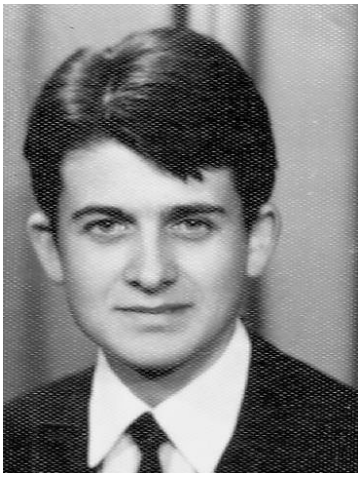

Мирослав А. Радовић, дипл. маш. инж.
Рођен 4.5.1947. г. у Крагујевцу.

Број индекса: **143/1966**

- Студије завршио 30.3.1972. г. са просечном оценом 7,43.

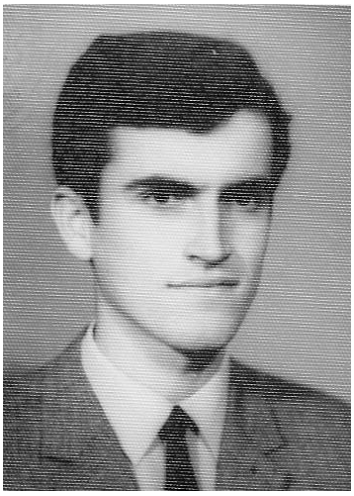

Славољуб Б. Радосављевић, дипл. маш. инж.
Рођен 11.4.1947. г. у Краљеву.

Број индекса: **89/1966**

- Студије завршио 5.10.1972. г. са просечном оценом 8,04.

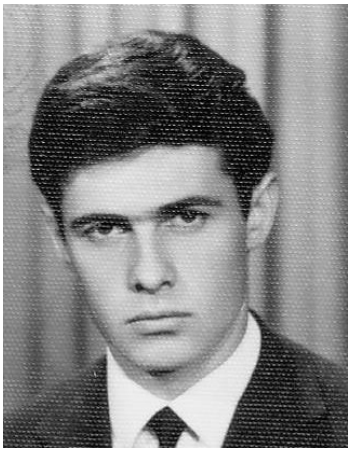

Мирослав С. Рајнхофер, дипл. маш. инж.
Рођен 24.8.1947. г. у Крагујевцу.

Број индекса: **46/1966**

- Студије завршио 4.5.1972. г. са просечном оценом 7,56.

Предраг Д. Ракић, дипл. маш. инж.
Рођен 18.9.1947. г. у Чачку.

Број индекса: **4/1966**

- Студије завршио 20.4.1972. г. са просечном оценом 7,96.

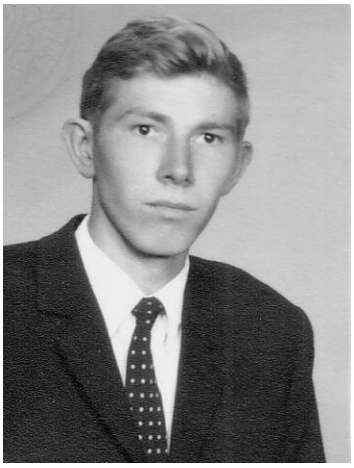

Драгиша Д. Рашић, дипл. маш. инж.
Рођен 4.1.1947. г. у Сиоковцу, Јагодина.

Број индекса: **102/1966**

- Студије завршио 9.1.1975. г. са просечном оценом 7,78.

Драгољуб М. Ристовић, дипл. маш. инж.
Рођен 8.10.1947. г. у Опланићу, Кнић.

Број индекса: **32/1966**

- Студије завршио 24.3.1976. г. са просечном оценом 7,09.

Мр Александар А. Рогаткин, дипл. маш. инж.
Рођен 3.5.1926. г. у Вршцу.

Број индекса: **1013/1966**

- Магистрирао 5.10.1972. г.
- Тема магистарског рада: *Организација спровођења јединства дужинских мера на територији СФРЈ.*

Мр Стојадин М. Саздановић, дипл. маш. инж.
Рођен 17.2.1934. г. у Бусиловцу, Параћин.

Број индекса: **1014/1966**

- Магистрирао 6.6.1970. г.
- Тема магистарског рада: *Теоријска основа и практична примена линеарних стохастичких модела за избор производног програма.*

Милија Ж. Секулић, дипл. маш. инж.
Рођен 22.8.1947. г. у Чумићу, Крагујевац.

Број индекса: **49/1966**

- Студије завршио 7.2.1980. г. са просечном оценом 8,13.

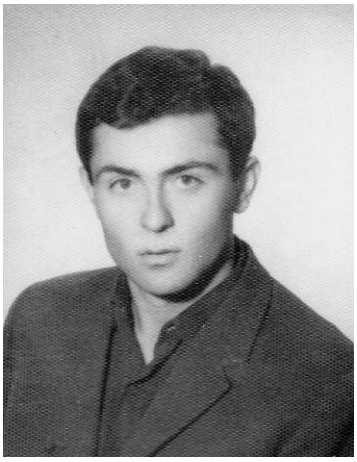

Љубивоје Х. Словић, дипл. маш. инж.
Рођен 5.11.1946. г. у Слатини, Јагодина.

Број индекса: **214/1966**

- Студије завршио 22.6.1978. г. са просечном оценом 7,00.

Мр Властимир Т. Станић, дипл. маш. инж.
Рођен 12.4.1933. г. у Мостару. БиХ.

Број индекса: **1004/1966**

- Магистрирао 16.11.1971. г.
- Тема магистарског рада: *Проблематика избора оптималног производног програма предузећа "Телеоптик"*.

Нада П. Станојевић, дипл. маш. инж.
Рођена 30.5.1947. г. у Ваљеву.

Број индекса: **21/1966**

- Студије завршила 28.6.1973. г. са просечном оценом 7,41.

Гордана С. Стануловић-Миливојевић,
дипл. маш. инж.

Рођена 6.6.1947. г. у Ужицу.

Број индекса: **221/1966**

- Студије завршила 16.3.1972. г. са просечном оценом 7,56.

Душан М. Стефановић, дипл. маш. инж.
Рођен 22.12.1946. г. у Медојевцу, Јагодина.

Број индекса: **44/1966**

Студије завршио 8.6.1972. г. са просечном оценом 7,29.

Здравко Г. Стојиловић, дипл. маш. инж.
Рођен 2.5.1947. г. у Трски, Рача.

Број индекса: **132/1966**

- Студије завршио 25.5.1972. г. са просечном оценом 7,62.

Радосав М. Танасијевић, дипл. маш. инж.
Рођен 13.7.1947. г. у Крагујевцу.

Број индекса: **67/1966**

- Студије завршио 28.9.1971. г. са просечном оценом 8,17.

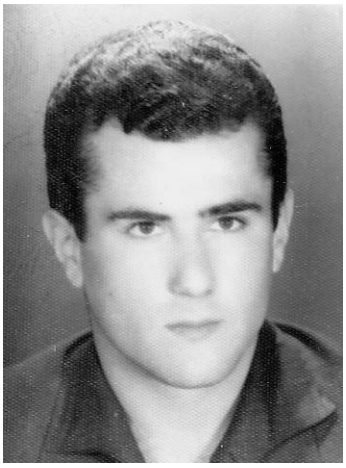

Видосав М. Тимотијевић, дипл. маш. инж.
Рођен 12.3.1947. г. у Грошници, Крагујевац.

Број индекса: **133/1966**

- Студије завршио 19.10.1972. г. са просечном оценом 7,69.

Томислав Ж. Тодоровић, дипл. маш. инж.
Рођен 7.7.1947. г. у Лапову.

Број индекса: **24/1966**

- Студије завршио 17.10.1972. г. са просечном оценом 7,45.

Петар Р. Тодосијевић, дипл. маш. инж.
Рођен 9.7.1947. г. у Дрлупи, Краљево.

Број индекса: **25/1966**

- Студије завршио 3.11.1973. г. са просечном оценом 7,52.

Славко П. Ћупурдија, дипл. маш. инж.
Рођен 6.4.1948. г. у Фркашићу, Хрватска.

Број индекса: **38/1966**

- Студије завршио 29.8.1972. г. са просечном оценом 6,75.

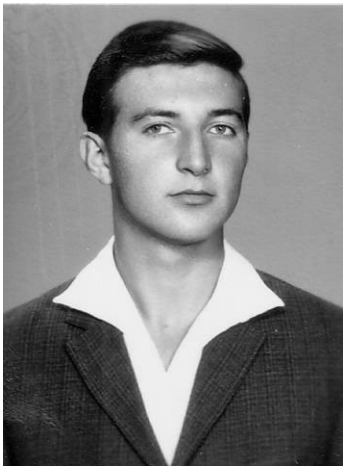

Милорад А. Филиповић, дипл. маш. инж.
Рођен 24.8.1947. г. у Међуречу, Јагодина.

Број индекса: **186/1966**

- Други степен студија завршио 25.3.1976. г. са просечном оценом 7,72.

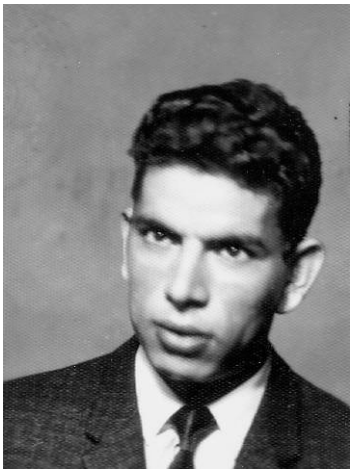

Abu-Qudais A. Hamed Mohammad, дипл. маш. инж.
Рођен 2.11.1944. г. у Ирбиду, Јордан.

Број индекса: **173/1966**

- Студије завршио 10.2.1977. г. са просечном оценом 7,07.

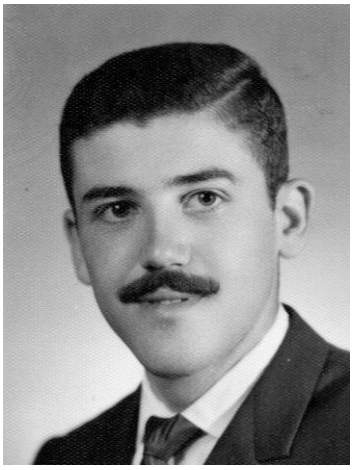

Aldin T. Hassan, маш. инж.
Рођен 8.11.1946. г. у Алепу, Сирија.

Број индекса: **13/1966**

- Први степен студија завршио 3.3.1981. г. са просечном оценом 6,47.

CIP - Каталогизација у публикацији
Народна библиотека Србије, Београд

CIP - Каталогизација у публикацији - Народна библиотека Србије, Београд

378.6:62-057.875(497.11)"1966/1967"

ФАКУЛТЕТ инжењерских наука Универзитета у Крагујевцу : споменица
генерације 1966/67. / [уредник Јасмина Миљојковић]. - Крагујевац :
Факултет инжењерских наука Универзитета у Крагујевцу, 2016 (Крагујевац :
Интер принт). - 32 стр. : фотогр. ; 27 cm

Тираж 110. - Стр. 2: Факултет инжењерских наука четрдесет година рада у
оквиру Универзитета у Крагујевцу, пола века од уписа седме генерације
студената машинства / Добрица Миловановић.

ISBN 978-86-6335-038-0

а) Факултет инжењерских наука (Крагујевац) - Матурнти - 1966-1967
COBISS.SR-ID 226715660